There are no translations available.

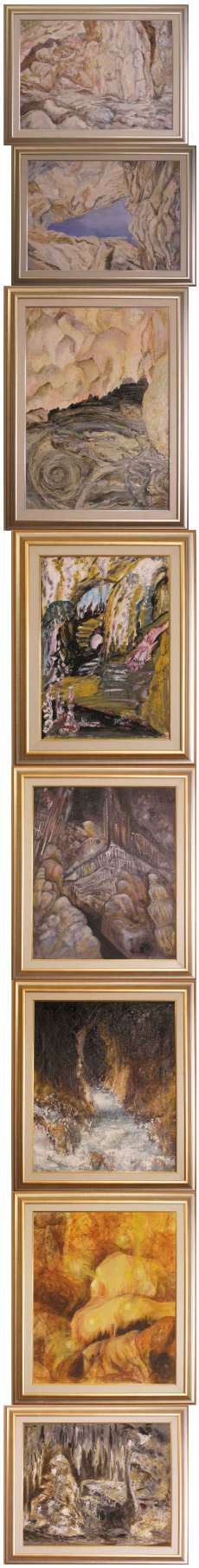
Jedinstvena Galerija speleoloških slika - ulja na platnu i drugih tehnika, poznatih i manje poznatih hrvatskih slikara sa speleološkim motivima. Dijelom nastala tijekom međunarodnih speleoronilačkih ekspedicija DDISKF-a, a dijelom prikupljanjem umjetničkih djela od strane idejnih začetnika, osnivača i vlasnika Galerije, sadašnjeg predsjednika dipl.ing. Tihomira Kovačevića Tihija i Alana Kovačevića.
Od tuda i ime galerije ALTI (Alan i Tihi), a Logo je osmislio Kristijan Karaić –Kiko.

Galerija je zamišljena, da kao cjelina bude prezentiran širom galerija i izložbenih mjesta Hrvatske, a njen dio kao stalan postav bude u novim prostorima DDISKF-a.

Autori slika su: ak. slik. Nivess Missoni, ak. slik. Dijana Riss, Jasna Anđelić, Mirjana Kos, Dora Meštrović, Jure Klinac, Biserka Vučković, Slavko Blažanović, Martina Vrbanić, Josip Joško Fijucek, Marina Bedek, Nenad Božić, Branko Budimir, Boris Obratov i Tihomir Kovačević - Tihi. Slike za galeriju odabrala je povjesničarka umjetnosti Iva Körbler, inače jedna od osnivača i redovnih članova DDISKF-a.. Svoju prvu promociju ALTI galerija imala je u KIC-u Zagreb, prilikom promocije knjige Vlade Božića, kad je o njoj govorila također Iva Körbler,









Brezpeča galerija fotografij s 10.-11. studenog 2012.